



Protector Hans

Kongelige  
Højhed Prinsgemalen



Medlem af  
Danmarks Idræts-  
Forbund  
og  
Fédération  
Internationale  
de Pétanque et Jeu  
Provençal

# **Dansk Petanque Forbund**

## **Brugervejledning til PetanquePortalen for Spillere**

**DPFs medlems-, result- og licensportal**

**til Concor/Club Peoples systemer.**



## Indhold

<b>1</b>	<b>Overordnet – Om PetanquePortalen.....</b>	<b>3</b>
1.1	Log .....	3
1.2	Hotline.....	3
1.3	Facebook faciliteter:.....	3
1.4	Download af dokumentet .....	3
1.5	Har du Skype på din PC? .....	3
1.6	Spiller ID.....	4
1.7	Alderskategorier.....	4
1.8	Adgang til portalen.....	5
<b>2</b>	<b>Autorisationsniveauer.....</b>	<b>5</b>
2.1	Besøgende: .....	5
2.2	Spiller/klubmedlem: .....	5
<b>3</b>	<b>Spiller. ....</b>	<b>7</b>
3.1	Resultater .....	8
3.2	Mine betalinger .....	8
3.3	Holdturnering .....	8
3.4	Spillere .....	8
3.5	Klubadministration.....	9
3.6	Søg klub .....	9
3.7	Ændre password .....	10
3.8	Flyttelicens .....	10
3.9	Flyt licens ved årsskiftet .....	10
<b>4</b>	<b>Udskriv spillerlicens.....</b>	<b>10</b>
4.1	Udskriver på flere sider.....	11
<b>5</b>	<b>Webshop.....</b>	<b>12</b>

## 1 Overordnet – Om PetanquePortalen.

Dette er vejledning til brugen af Dansk Petanque Forbunds PétanquePortal der indeholder:

- Medlemsdatabaser
- Licensbestillingssystem
- Resultater (fra SLT, VECK og Veterancuppen)

Denne del af brugervejledningen retter sig udelukkende om spilleren som skal registrere sig og anvende portalen.

PetanquePortalen er ikke et klubmedlemsregister, men kun et licensregistreringssystem (samt de øvrige elementer som resultatformidling). Man kan oprette alle spillere i systemet, også selv om de ikke har licens, men det er kun hvis klubben vil.

Spillere kan oprette sig selv i portalen – også hvis de ikke har licens.

### 1.1 Log

Dato for rettelse	Vedrørende	Rettet af
09.01.2011.	Oprettet	Lars Lloyd
12.5.2012.	Rettet i 1. Overordnet, 3. Spiller, 3.4. Spillere	Lars Lloyd

### 1.2 Hotline

Sekretariatet er hotline og har du spørgsmål bedes du henvende dig ved mail til [dpf@petanque.dk](mailto:dpf@petanque.dk) eller på telefon 43 26 24 45.

### 1.3 Facebook faciliteter:

De ”facebook faciliteter” som findes på PétanquePortalen understøttes for tiden ikke af DPF.  
SÅ LAD VÆRE MED AT BRUGE DET.

### 1.4 Download af dokumentet

Det anbefales IKKE at downloade dette dokument, men åben det altid fra hjemmesiden. Dokumentet vil løbende blive opdateret og opdateringer kan ses i opdateringsloggen.

### 1.5 Har du Skype på din PC?

Hvis du har Skype installeret på din PC skal du, inden du printer din spillerlicens sikre dig, at du har deaktiveret ”Skype Click to Call”.

Er programmet aktiveret vil du se, at licensnummer fremkommer som  600814-02  ved print.

For at deaktivere programmet vælger du ”Administrer” tilføjesprogrammer.

Find ”Skype Click to Call” i listen, marker og tryk deaktiver. Når du har printet licensen kan du aktivere igen.

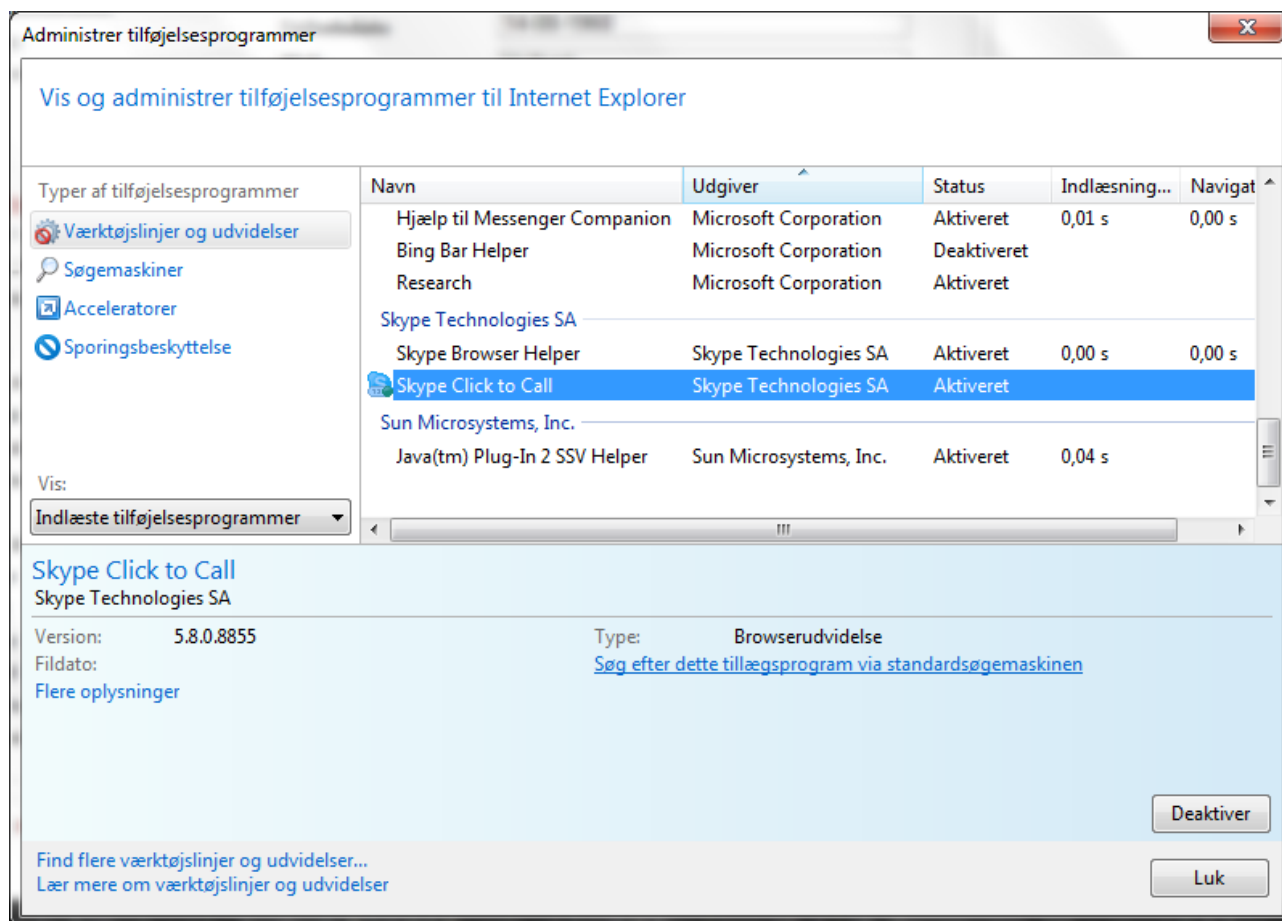

## 1.6 Spiller ID

Alle spillere der registreres i Portalen, oprettes med et unik Spiller-ID nr. Uanset i hvilken klub spilleren har licens, vil spilleren altid have dette Spiller-ID i portalen. Der skal ikke ændres i Spiller-ID, når spilleren skifter licensklub.

Spiller-ID er lig licensnummeret, når spilleren køber licens. Spiller-ID nummer tildeles ud fra en tilfældig nøgle og kan ikke ændres eller vælges. Men disse kan anvendes i søgekriteriet.

## 1.7 Alderskategorier.

Der findes følgende alderskategorier i portalen:

- Junior
- Senior
- Veteran

Hvilke spillere der er i hvilke grupper udregner portalen automatisk via fødselsdatoen. Klubben skal ikke indberette/vælge omkring alderskategorier.

## 1.8 Adgang til portalen

På [www.petanque.dk](http://www.petanque.dk) ligger der øverst på forsiden et link til PetanquePortalen.

Direkte link [www.petanqueportalen.dk](http://www.petanqueportalen.dk)

Link til PetanquePortalen:



## 2 Autorisationsniveauer

Der er 4 autorisationsniveauer i PetanquePortalen.

- Besøgende
- Spiller/klubmedlem
- Klubadministrator
- Forbundsadministrator

I dette dokument beskrives udelukkende procedurer for Besøgende og Spiller/klubmedlem

### 2.1 Besøgende:

I den øverste del kan alle finde oplysninger under ”Holdturnering og Stillinger” og der kan søges på ”Personer og klubber” – uanset om man er logget ind.

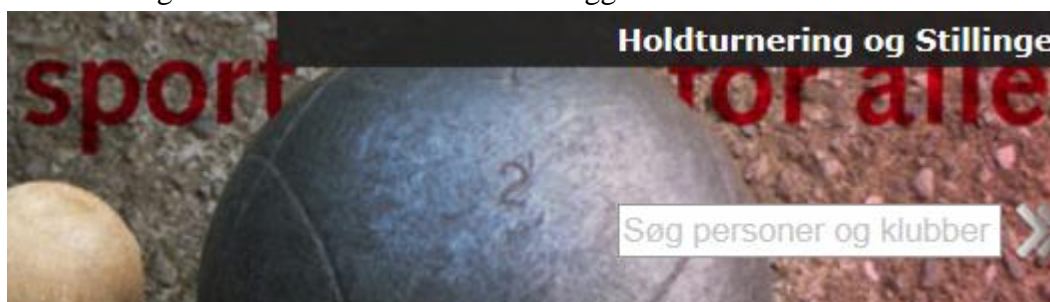

Man behøver ikke være logget ind for at se resultater fra de turneringer, som er omfattet af PetanquePortalen.

### 2.2 Spiller/klubmedlem:

Alle der vil anvende PetanquePortalen til mere end simpel information, skal tilmelde sig. Dette gøres ved at skrive sit navn og e-mail adresse i øverste indtastningsboks i højre side. En e-mail adresse kan kun anvendes til én bruger.

Når du klikker ”Tilmeld” vil der automatisk blive tilsendt en mail med en **adgangskode** til den e-mail adresse, du har skrevet i boksen.



Efterfølgende skal du med din e-mail adresse og din nye kode logge ind i venstre side under ”Log ind”.

Det er ikke kun til klublederen som skal anvende dette felt. ”Klubleder kom i gang” er kun en ekstra hjælp til klubadministrator.

### 3 Spiller.

Spilleren skal klikke OK til at ”den valgte spiller er dig”. Ellers kan vil spilleren ikke optræde som registreret i PetanquePortalen – og spilleren kan ikke se og udskrive sin egen licens.

Det er VIGTIGT at svare ja til dette – men KUN hvis det er dig selv.

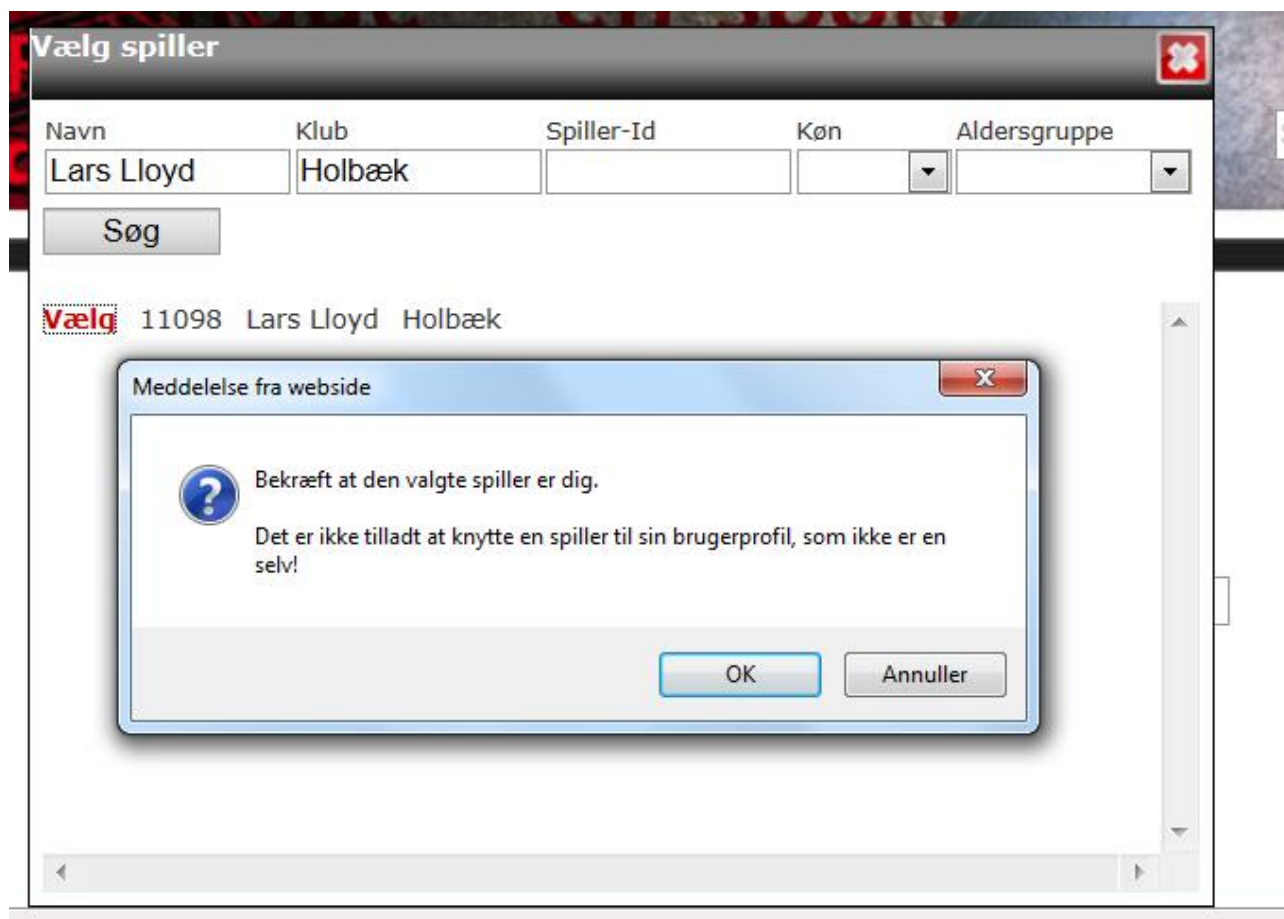



Spilleren kan tildeles flere rettigheder af klubadministrator, men dette beskrives under ”Klub Administrator”.

Spilleren kan lægge informationer ind under sig selv. Informationerne bliver tilgængelige for andre brugere af portalen.

Under min spillerprofil => Profil => Rediger min Profil kan spilleren redigere sin egen profil. Der kan også uploades et billede. Dette billede er IKKE det, som kommer på licensen.

Spilleren kan udskrive sit licensbevis fra denne side.

<b>MIN SPILLERPROFIL</b>	
 <b>Hjælp</b>	
<b>Slet</b>	
<input type="button" value="Vælg spiller"/>	
10882 Gunnar Henriksen	
	<b>Profil</b> <b>Send besked</b>
<b>Klub</b> Holbæk	
<b>Sæson</b> <input type="text" value="2011"/> ▼	
<b>Spillerlicens</b> 2011 <span style="float: right;">Senior</span>	
<b>Udskriv licensbevis</b>	

### 3.1 Resultater

Spilleren kan se resultater fra resultat databasen når spilleren er logget ind.

### 3.2 Mine betalinger

Her kan du se dine betalinger for f.eks. deltagelse i DM.

### 3.3 Holdturnering

Her kan spilleren se alle de turneringer, der er registreret i PetanquePortalen. Indtil videre er det VECK, SLT og Veteran Cup.

### 3.4 Spillere

Under ”Vis spillerprofil” kan spillere søge og få vist spillere fra sin klub eller spillere i andre klubber under DPF.



Man kan også søge andre spilleres Spiller-ID. Klik ”Min spillerprofil” => ”Vælg Spiller”. Så vil din egen profil komme frem. Slet det der står i Navn og Klub og skriv navnet på den person du vil finde. Så fremkommer det antal spillere som har det navn du beder om og du kan se spillerens Spiller-ID.

På denne måde kan du tilmelde hele dit hold til turneringer og få oplyst deres Spiller-ID.

KLUBLEDER: KOM I GANG

- Turneringssystem
- Min spillerprofil**
- Mine betalinger
- Klubber
- Holdturnering
- Spillere
- Klubadministration
- Dansk Petanque Forbund
- Klubber
  - Dansk Petanque Forbund
  - Holbæk Petanque Club
- Applikationer

Vælg spiller
✖

Navn	Klub	Spiller-Id	Køn	Aldersgruppe
kim rasmussen				

**Vælg** 11302 Kim Rasmussen Køge

### 3.5 Klubadministration

Ikke relevant for spilleren

### 3.6 Søg klub

Under søg klub kan du finde alle de klubber der er tilknyttet PétanquePortalen. Du kan se alle de data den enkelte klubadministrator har lagt ind på klubben.

- Turneringssystem
- Min spillerprofil
- Mine betalinger
- Holdturnering
- Spillere
- Klubadministration
- Klubber
  - Holbæk Petanque Club
  - Søg klub**
- Applikationer

**Land** Alle **Navn**

- Auto-godkendelse: Alle ansøgninger godkendes af PetanquePortalen - Åbent me
- Manuel godkendelse: Alle ansøgninger skal godkendes manuelt af administrato

Navn	Info	Bliv medlem
Amager P96		
Ballerup Petanque Klub		
Beder-Malling Petanque		

### 3.7 Ændre password

Når du har registreret dig/din e-mail adresse på portalen kan du under ”Min Spillerprofil” => ”Profil” => ”Rediger min profil” i nedenstående billede ændre dit password til det du ønsker.

**MIN PROFIL**  
  
  
  

STAMDATA	BILLEDE	PRÆSENTATION	<b>INDSTILLINGER</b>
----------	---------	--------------	----------------------

**Adgangskode**

**Gentag adgangskode**

**Hvem kan se min profil**  ▾

**Modtag notifikationer på din e-mail når der er nye meddelelser i din PetanquePortalen-indbakke**

**Modtag nyheder, updates og systembeskeder fra petanqueportalen.clubpeople.com**

### 3.8 Flyttelicens

For at flytte en licens skal du kontakte din nye klub, som køber en flyttelicens i Petanque-Webshoppen.

Denne meddelelse vil tilgå sekretariatet og sekretariatet som vil sørge for at ændre klubben hvor licensen og spilleren er tilknyttet.

### 3.9 Flyt licens ved årsskiftet

Du skal kontakte din nye klub, som skal kontakte sekretariatet.

Det er gebyrfrit at flytte spillere ved ordinær afslutning på sæsonen.

## 4 Udskriv spillerlicens

Der henvises i øvrigt til afsnittet om tilretninger for de som bruger **Skype**.

Går man ind på sin spiller profil er der nederst til højre en boks

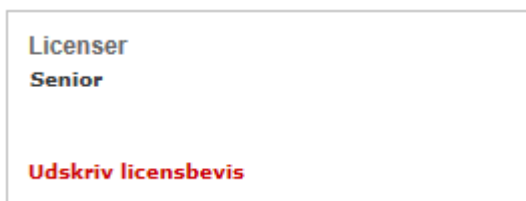

Klik på ”Udskriv Licensbevis”. Herefter kommer printerudskrift billede. Klik OK.

#### 4.1 Udskriver på flere sider

Hvis licensen udskrives på flere sider, så klik på printer ikonet:

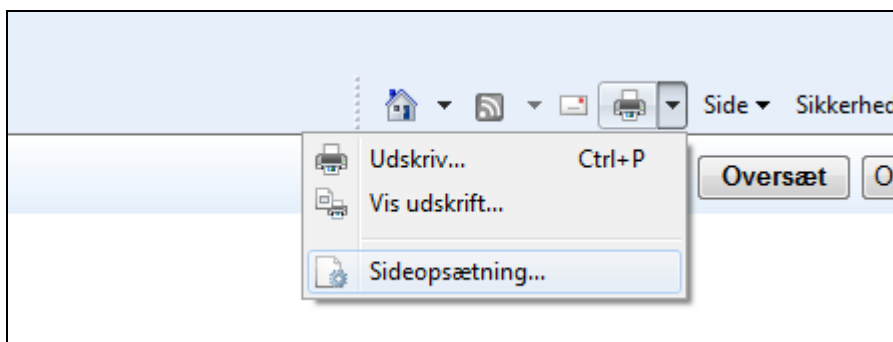

Og nulstil alle indstillinger til ”Tom” og sikre dig at papirformatet er A-4.  
Herefter kan du udskrive alle licensen på én side.

Når du går tilbage til sidste side så klik ”Gem”.

**Sideopsætning**

Papirindstillinger  
Sidestørrelse:  
A4

Stående  Liggende  
 Udskriv baggrundsfarver og -billeder  
 Aktivér Fomindsk til sidestørrelse

Margener (millimeter)  
Venstre: 19,05  
Højre: 19,05  
Top: 19,05  
Bund: 19,05

Sidehoveder og sidefødder  
Sidehoved: -Tom-  
Sidefod: -Tom-  
-Tom-  
-Tom-  
-Tom-  
-Tom-

Skift skrifttype

OK Annuller

## 5 Webshop

PetanquePortalen har en webshop alle har adgang til. Der er link til Webshoppen øverst på forsiden af [www.petanque.dk](http://www.petanque.dk) Ved bestilling går der besked direkte til sekretariatet.

Her kan man f.eks. betale for:

- Flyttelicens
- Udgifter til Repræsentantskabsmødet
- ”Billetter” til DM.

Det er således både klubadministrator og medlemmer (DM f.eks.), som bestiller via Webshoppen. Husk at der skal betales med Dankort.



# Petanque Shoppen

[FORSIDE](#) [NYHEDER](#) [OM PETANQUE-SHOPPEN](#) [HANDELSBETINGELSER](#) [KONTAKT](#)

SØG PRODUKT  >

**PRODUKTER**

[LICENSER](#)

[MØDE MV.](#)

## FLYTTELICENS



1001, Flyttelicens  
Når du bestiller en flyttelicens bedes du i bemærkningsfeltet angive følgende:

- Spiller navn
- Licens nr.
- Flytter fra klub
- Flytter til klub

Hvis dette ikke er angivet kan sekretariatet ikke behandle ordren.

**DKK 75,00**

### INDKØBSKURV

0 varer i kurven  
I alt DKK 0,00

[Til kurven >](#) 

Vis priser inkl. moms  
 Vis priser ekskl. moms

